

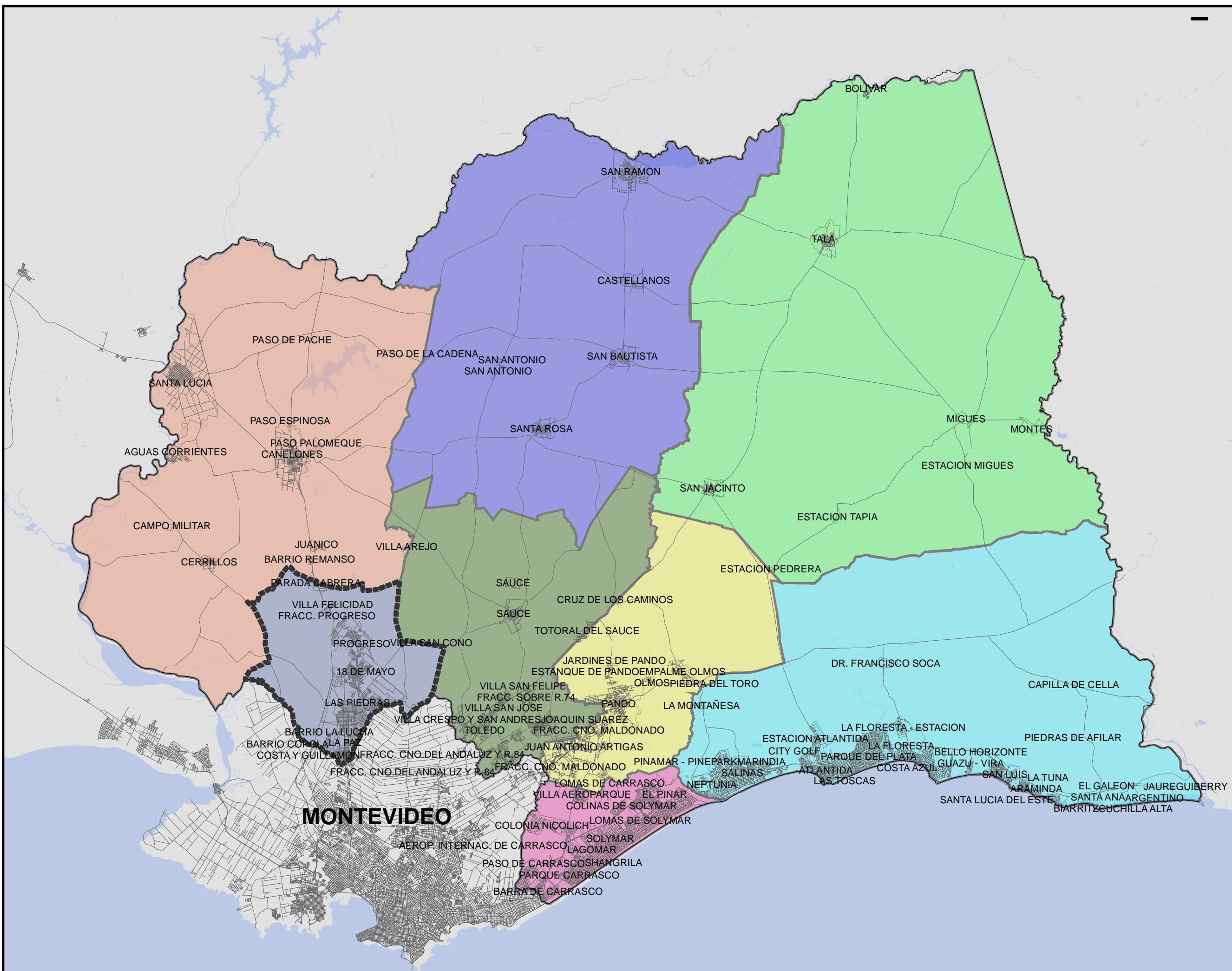

PTM7

PLAN TERRITORIAL MICRORREGION 7

ELABORADO POR PTYAU
FECHA SETIEMBRE 2015



Microrregiones

- 1
- 2
- 3
- 4
- 5
- 6
- 7
- 8

Ámbito de aplicacion

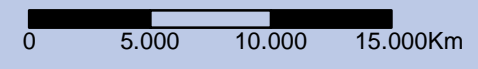





PTM7

PLAN TERRITORIAL MICROREGION 7

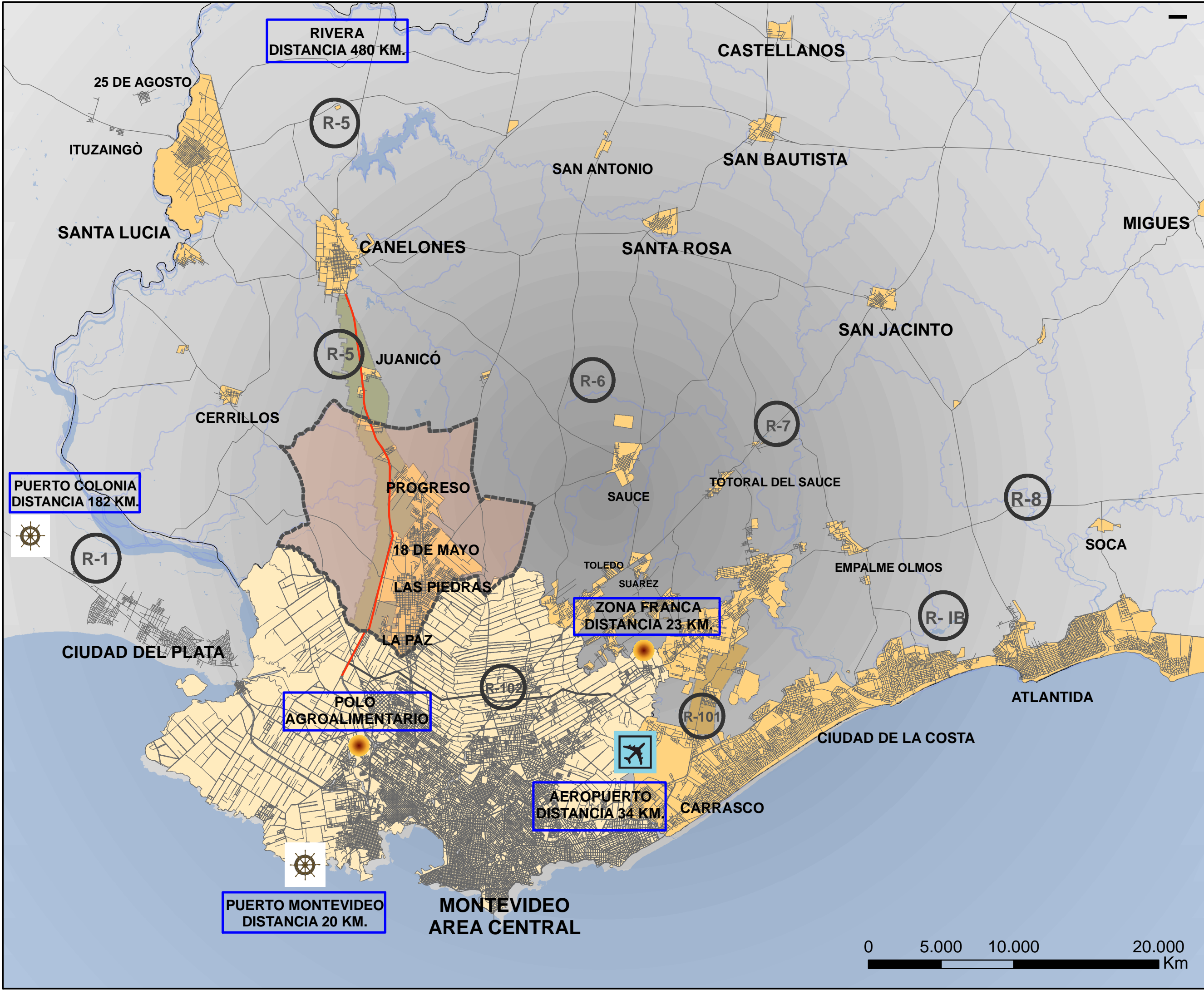
ELABORADO POR PTYAU
FECHA AGOSTO 2015



ÁREA DE APLICACIÓN EN CONTEXTO METROPOLITANO

-  Distrito Industrial Ruta 101
-  Distrito Productivo Ruta 5
-  Ámbito de aplicación





PTM7

PLAN TERRITORIAL MICROREGIÓN 7

ELABORADO POR PTYAU

FECHA AGOSTO 2015

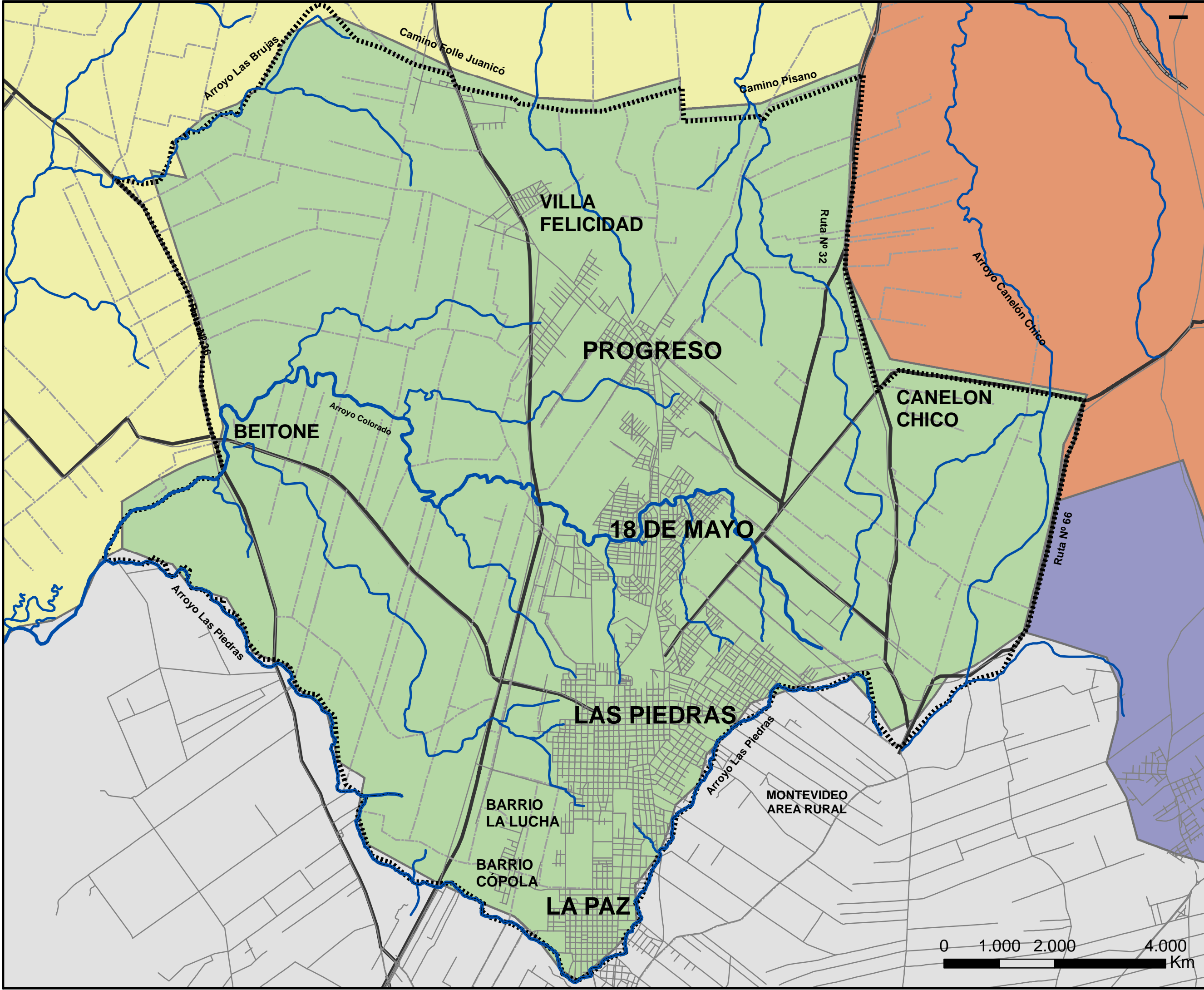

NOTA:
El límite Este de la Microrregión, por la Ruta Nº 32 hacia el sur, (desde Camino Pisano hasta Ruta Nº 67), incluye a todos los padrones frentistas al este de la ruta 32.

ÁMBITO DE APLICACIÓN

- Ámbito de aplicación
- M 1
- M 2
- M 6
- M 7



PTM7

PLAN TERRITORIAL MICROREGIÓN 7
ELABORADO POR PTYAU
FECHA AGOSTO 2015

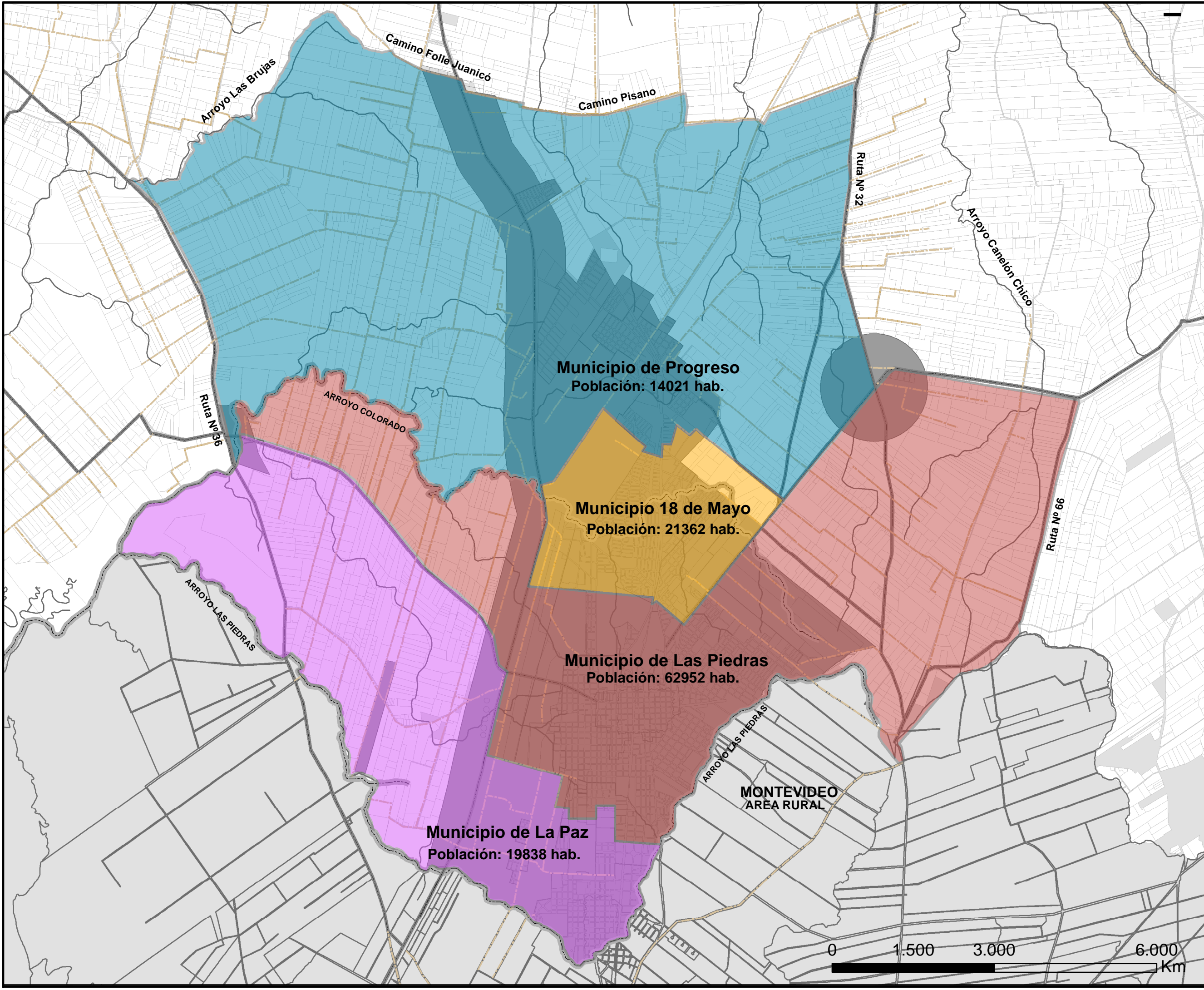

Municipio de Progreso
Población: 14021 hab.

Municipio 18 de Mayo
Población: 21362 hab.

Municipio de Las Piedras
Población: 62952 hab.

Municipio de La Paz
Población: 19838 hab.

MONTEVIDEO
ÁREA RURAL

LÍMITES MUNICIPALES
Y POBLACIÓN
POR MUNICIPIO

MUNICIPIOS
Decreto Nº 76,
Resolución Nº13/01081
(crea Municipio 18 de Mayo, y
modifica los límites de los Muicipios
de Las Piedras y de Progreso).

-  18 de Mayo
-  La Paz
-  Las Piedras
-  Progreso

POBLACIÓN TOTAL
(urbana+rural): 118.173 Hab.
* DATOS CENSO 2011



PTM7

PLAN TERRITORIAL MICROREGIÓN 7
ELABORADO POR PTYAU
FECHA AGOSTO 2015

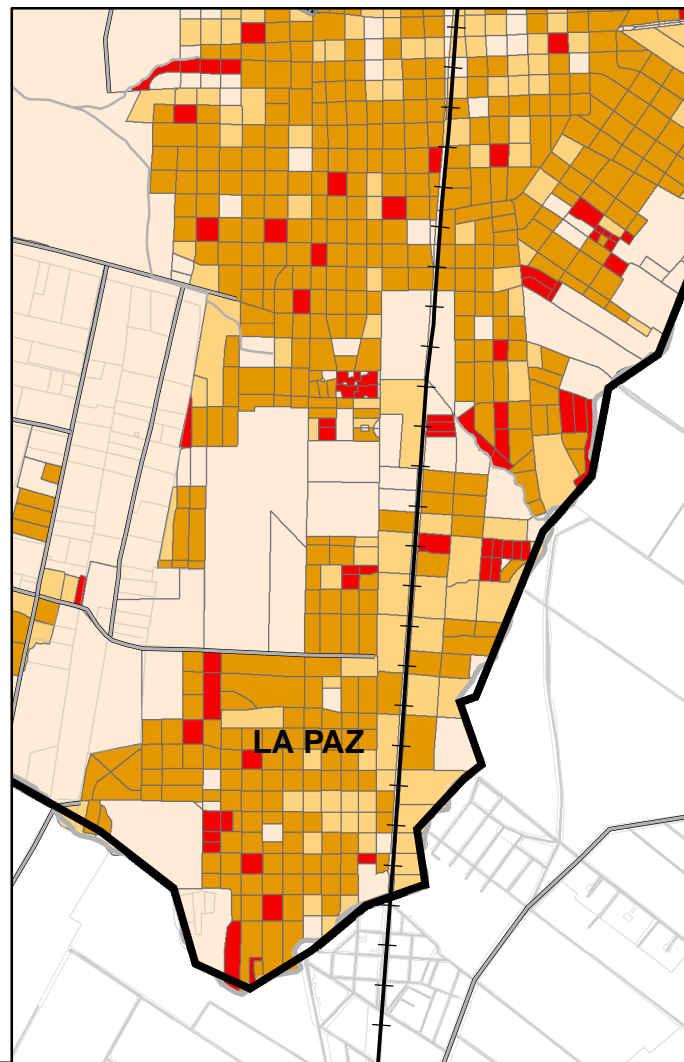
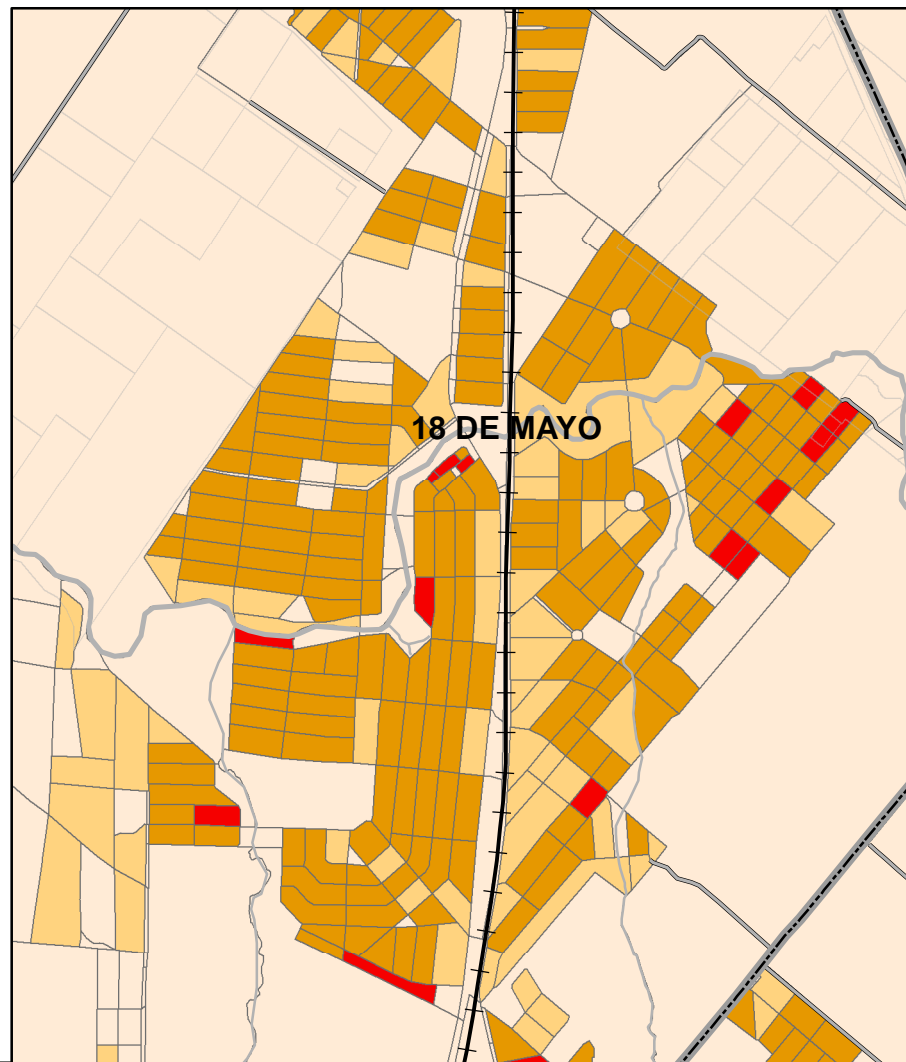
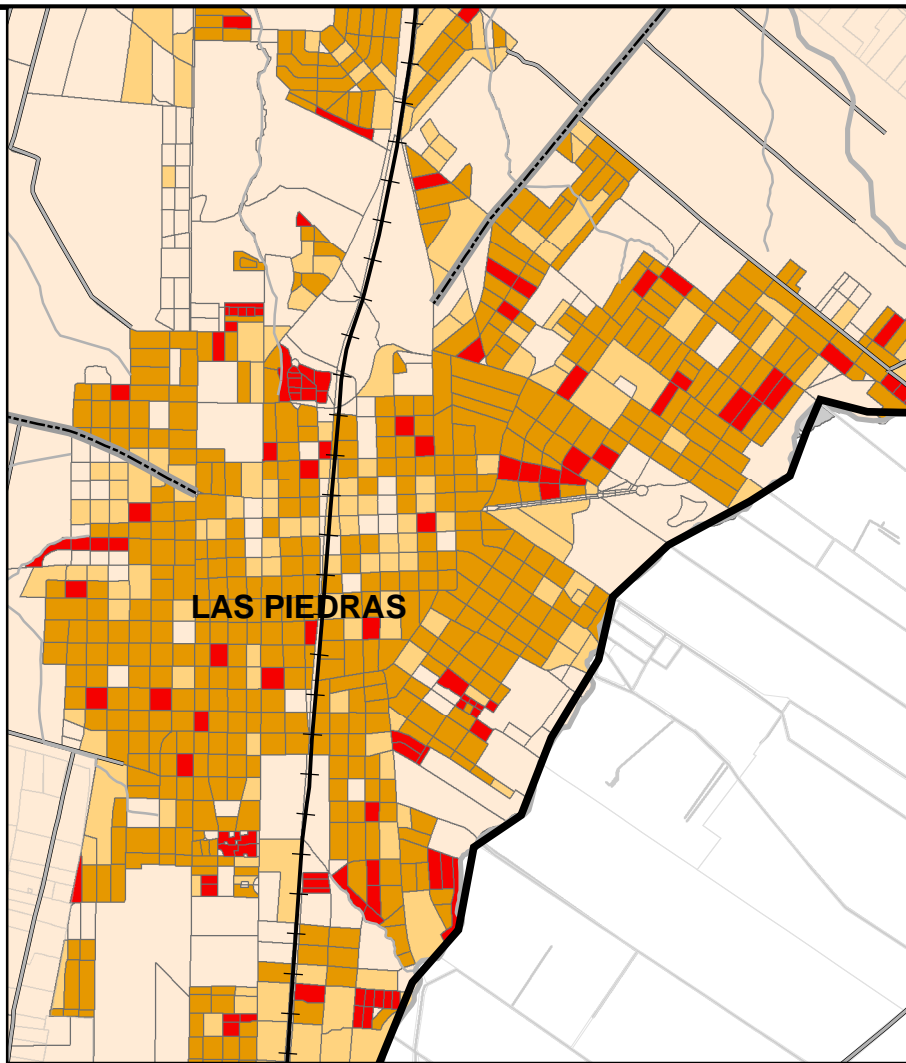
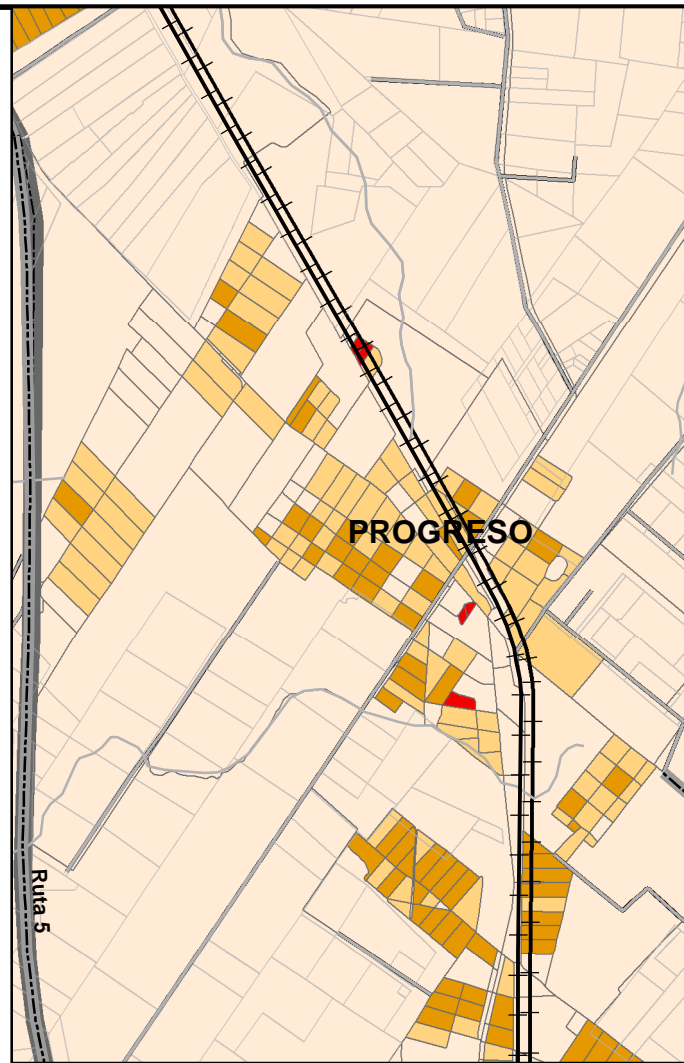
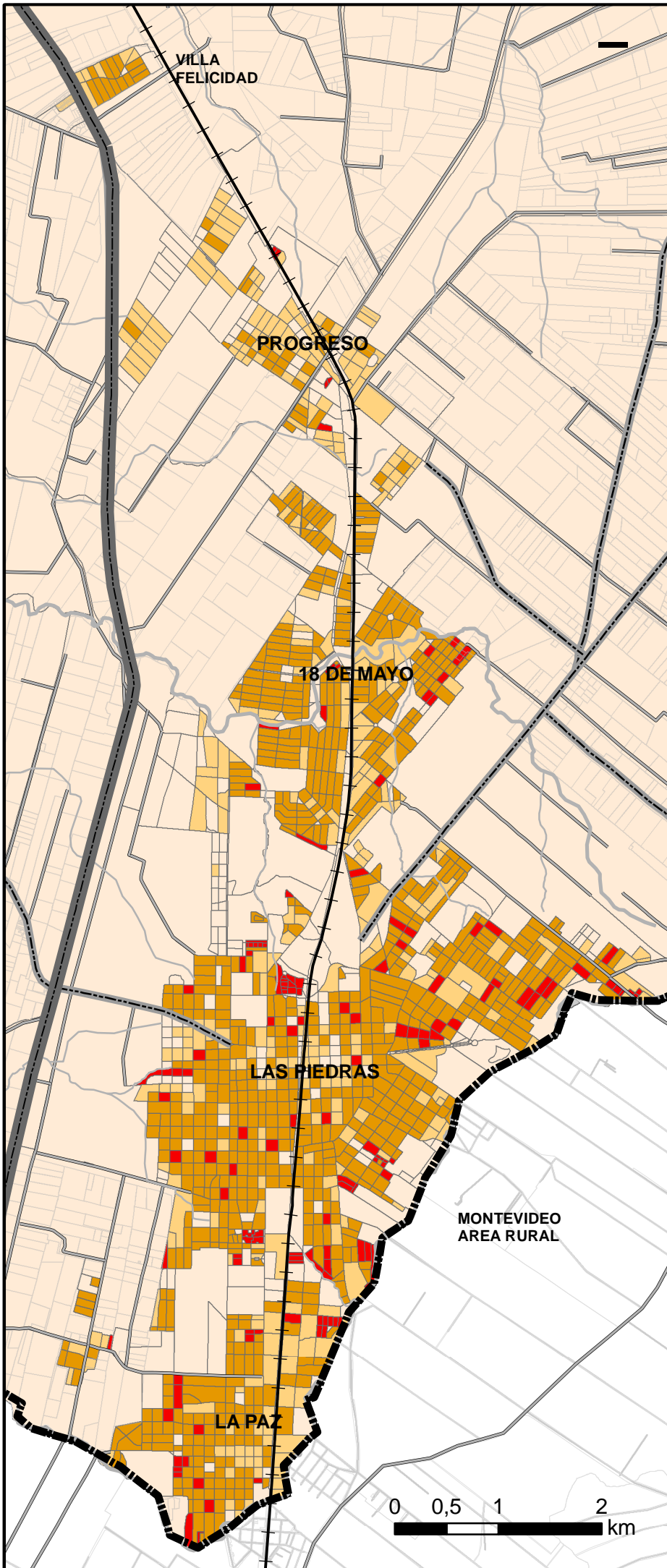

Densidad de población 2011-2012
Fuente: Censo 2011-2012
Instituto Nacional de Estadística

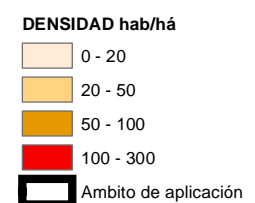



PTM7

PLAN TERRITORIAL MICROREGIÓN 7
ELABORADO POR PTYAU
FECHA AGOSTO 2015

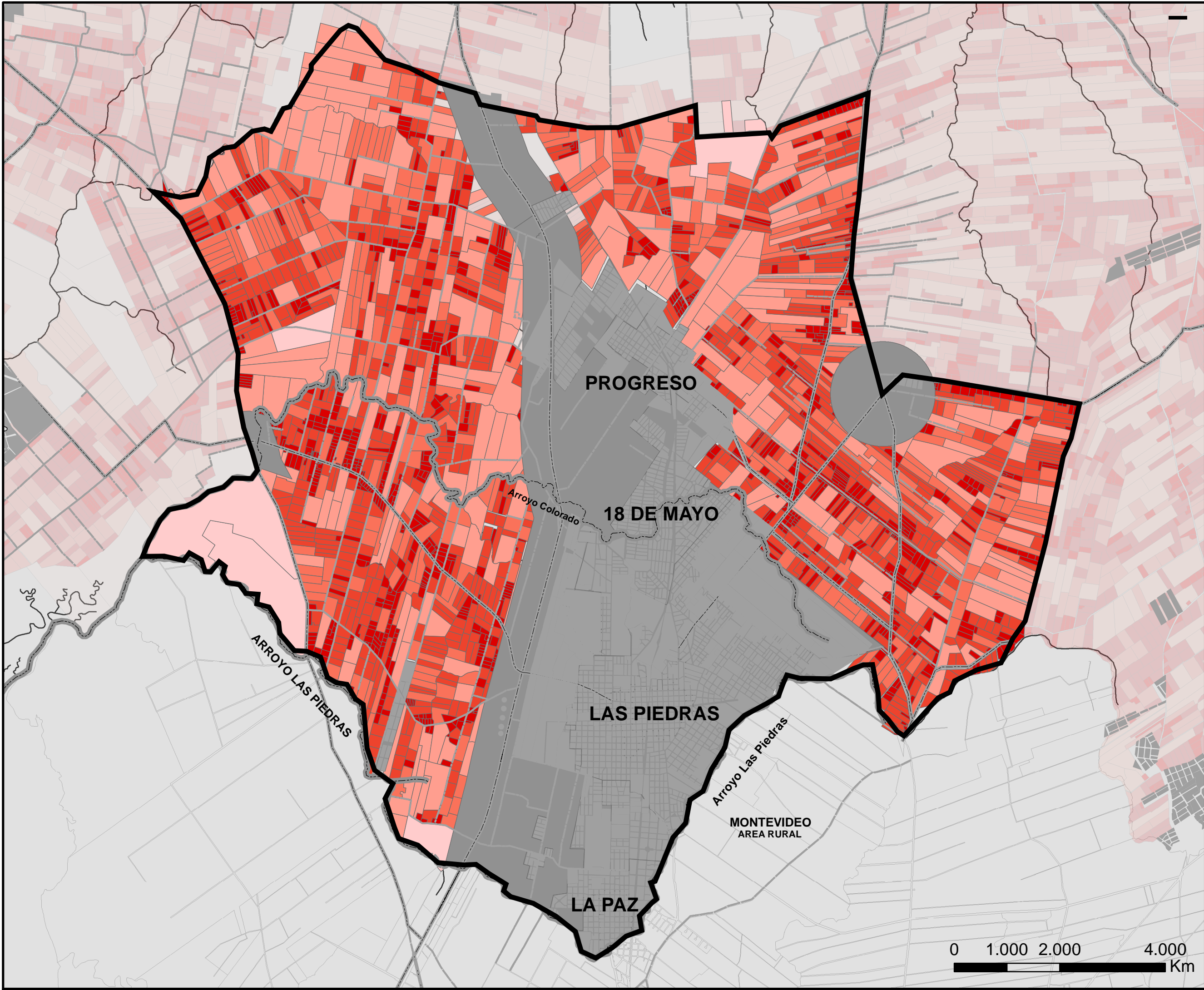

0 - 3:	1.043 padrones, 1.474 há.
3 - 6:	786 padrones, 3.361 há.
6 - 10:	332 padrones, 2.515 há.
10 - 50:	223 padrones, 3.817 há.
50 - 500:	5 padrones, 694 há.

TOTAL: 2.389 padrones, 11.861 há.

PARCELARIO RURAL
Tamaño de predios en Há

	0 - 3
	3 - 6
	6 - 10
	10 - 50
	50 - 260
	Ambito de aplicacion





PTM7

PLAN TERRITORIAL MICROREGIÓN 7

ELABORADO POR PTYAU

FECHA SETIEMBRE 2015

SISTEMA HÍDRICO

- Cursos principales
- Cotas Inundabilidad AºColorado y Aº Las Piedras en Area urbana

SUBCUENCAS

- Ao. Canelón Grande entre Ao. Canelón Chico y Río Santa Lucía
- Ao. Colorado entre Ao. Colorado Chico y Ao. De Las Piedras
- Ao. Colorado entre Ao. De Las Piedras y Río Santa Lucía
- Ao. Colorado entre nacientes y Ao. Colorado Chico
- Río Santa Lucía entre Ao. De Las Brujas Grande y Ao. Colorado

ÁREA NATURAL PROTEGIDA DENOMINADA "HUMEDALES DE SANTA LUCIA" Decreto Nº 55/015

- Límite del área protegida Humedales del Santa Lucía
- Límite de la polilínea interior del área protegida definida en el anexo 5 del decreto Nº 55/015. En la zona que delimita esta polilínea aplican los artículos 5º y 6º del decreto mencionado.
- Parcelas del departamento de Canelones incluidas, total o parcialmente según decreto de ingreso, dentro de la polilínea sujeta a las disposiciones de los artículos 5º y 6º del Decreto

Ambito de aplicacion

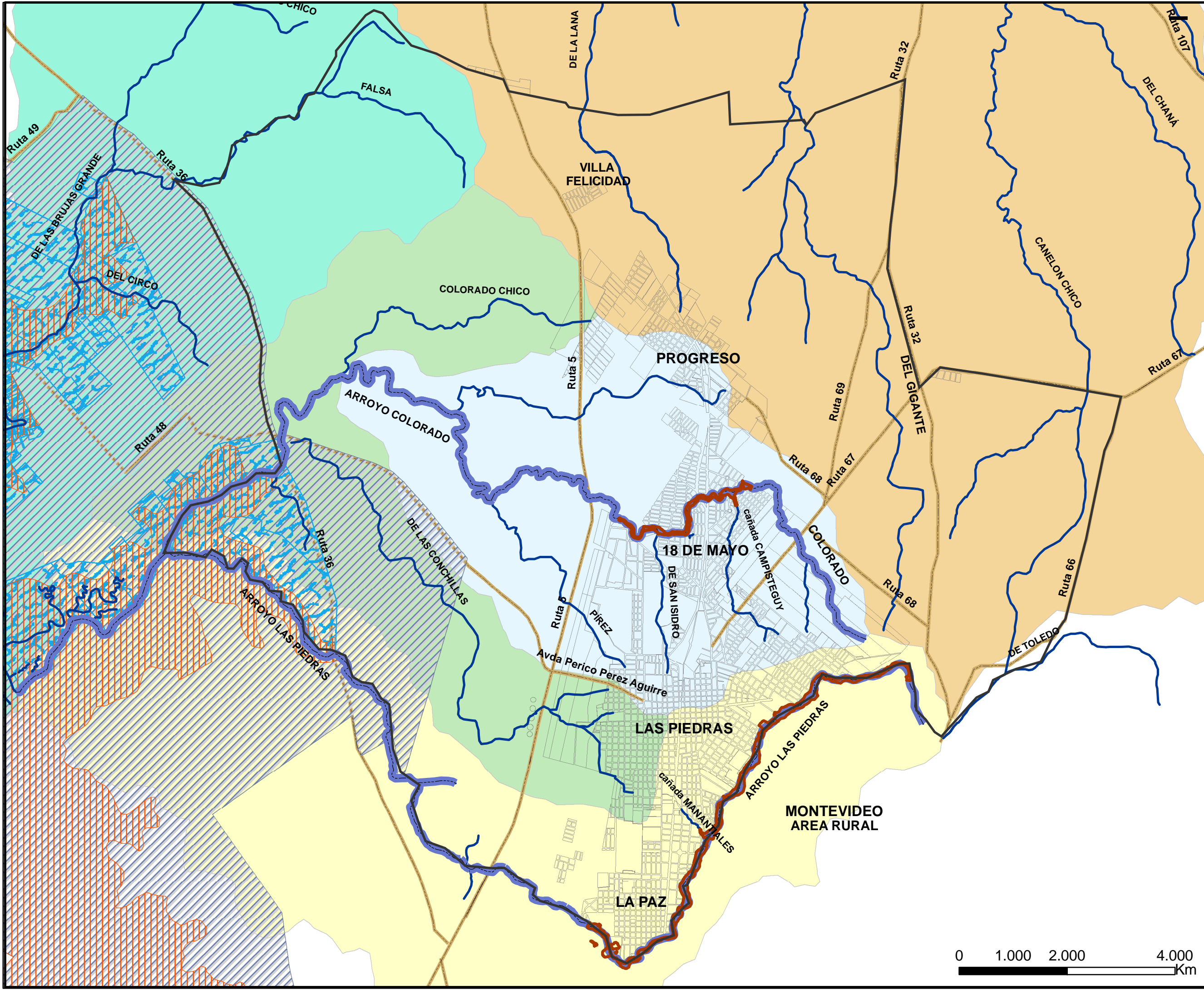
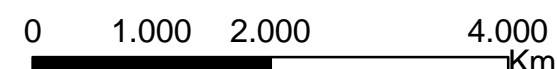















PTM7

PLAN TERRITORIAL MICROREGION 7

ELABORADO POR PTYAU
FECHA AGOSTO 2015

COBERTURA DE SUELO
FUENTE: Renare_Año 2010

-  Aerodromos
-  Area Urbana
-  Areas Industriales
-  Canteras, Areneras, Minas a Cielo Abierto
-  Cultivo Regado (>2ha)
-  Cultivo Regado < 2 ha y
-  Cultivo de Secano < 2 ha
-  Cultivo de Secano > 2 ha
-  Instalaciones Deportivas
-  Lagos, Embalses y Tajamares
-  Monte Nativo
-  Monte de Abrigo y sombra < 5 ha.
-  Monte nativo
-  Plantacion Forestal > 5 ha.
-  Plantacion de Frutales
-  Pradera Natural
-  Pradera natural o mejorada o cultivo herbáceo de secano
-  Suelo Desnudo
-  Suelo Desnudo asociado a agricultura o plantacion forestal.
-  Urbano Disperso y Cultivos
-  Urbano Disperso y Pradera Natural
-  Ambito de aplicacion

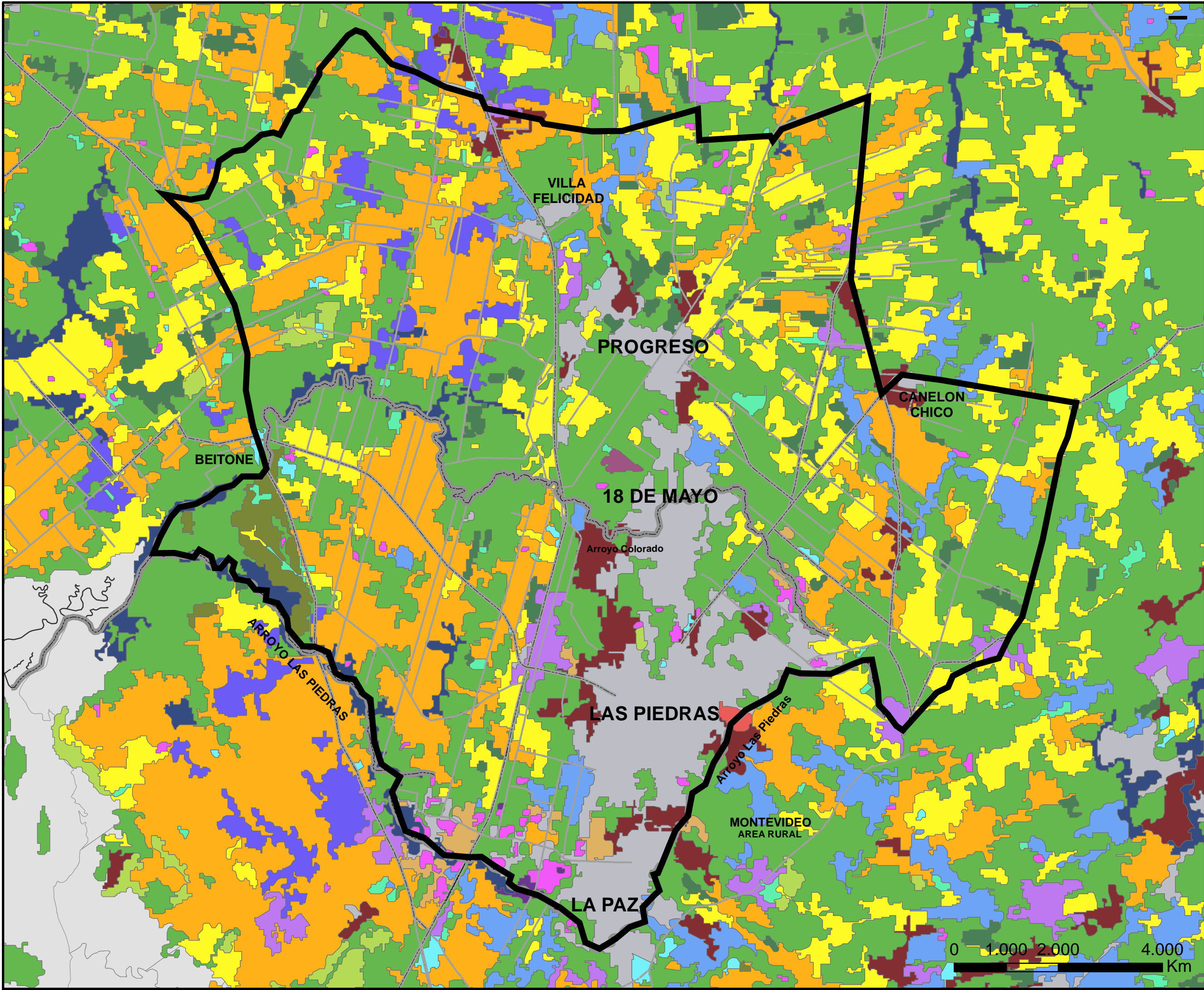







PTM7





PLAN TERRITORIAL MICROREGION 7
ELABORADO POR PTYAU
FECHA AGOSTO 2015

CÁRCAVAS Y EROSIÓN DEL SUELO
FUENTE: Renare_Año 2010

CÁRCAVAS

-  LEVE
-  MUY SEVERO
-  NULO
-  SEVERO

EROSIÓN

-  SEVERO
-  MODERADO
-  SIN EROSION
-  Ambito de aplicacion

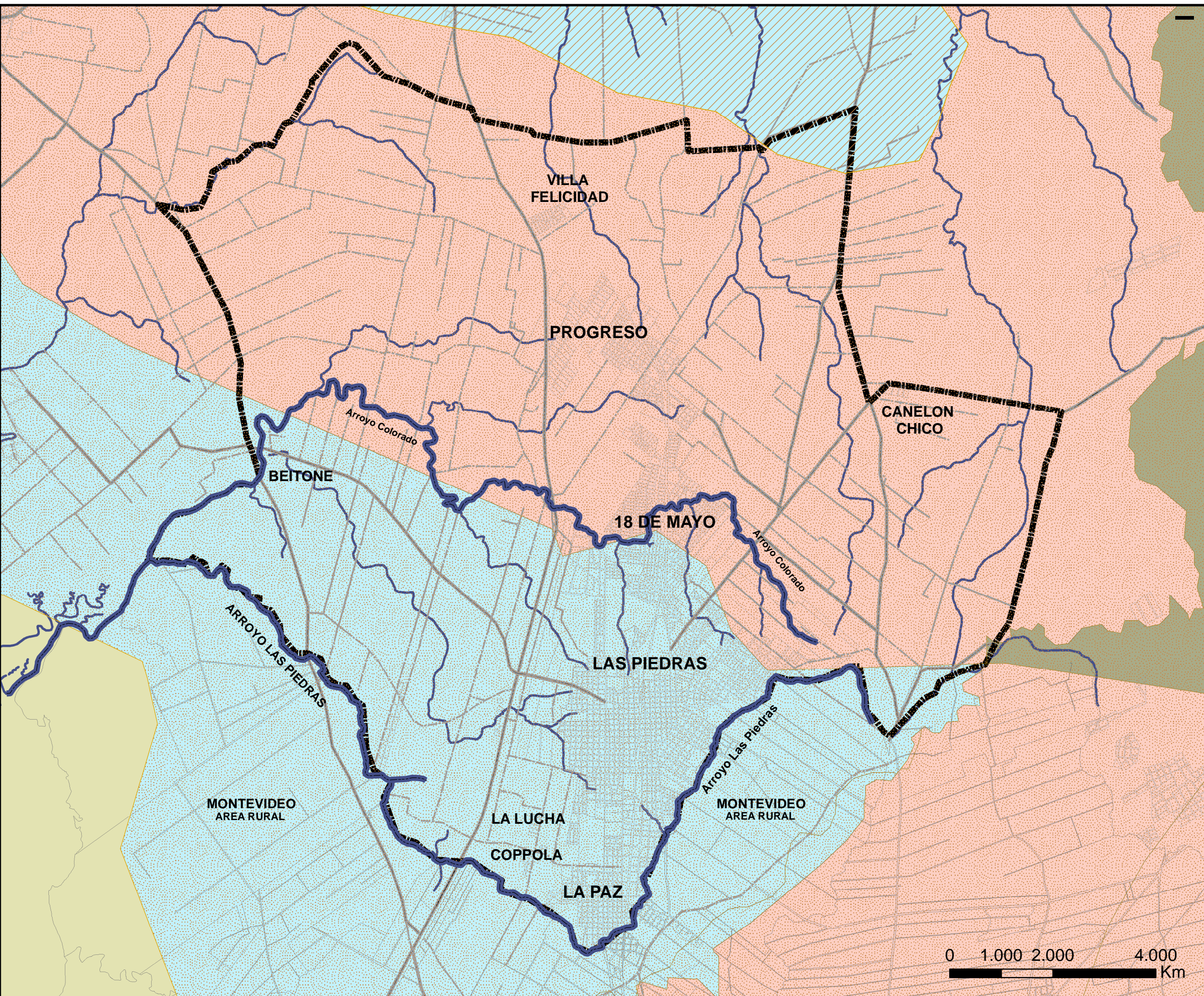



PTM7

PLAN TERRITORIAL MICRORREGIÓN 7

ELABORADO POR PTYAU
FECHA AGOSTO 2015

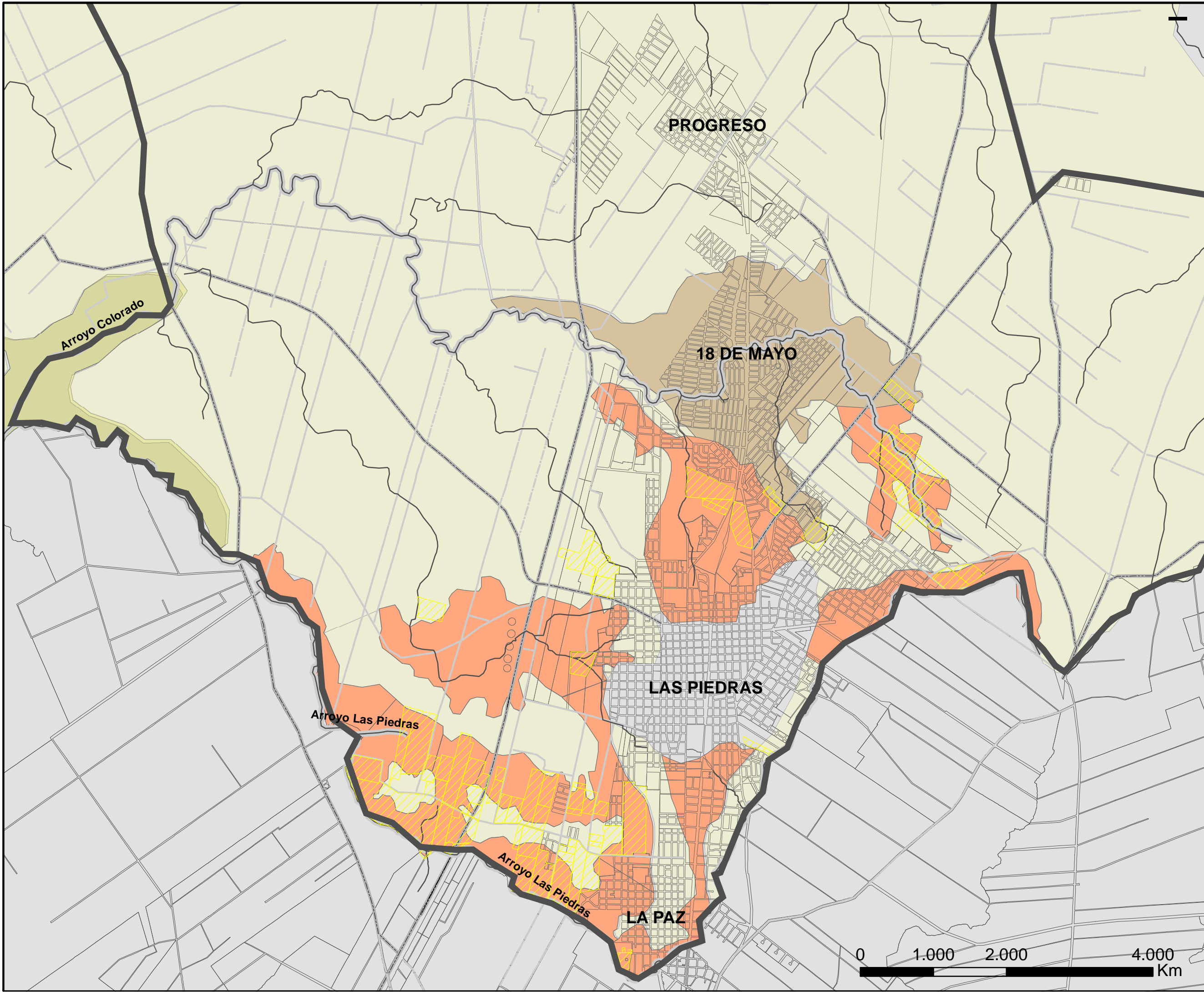

RECURSO MINERO

- Granito
- Depositos limo-arcillosos
- Sedimentitas y Volcanitas Mesozoicas
- Deposito areno graviloso

CANTERAS

- Canteras: explotación en curso y/o abandono
- Ambito de aplicación

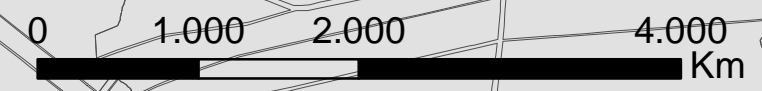



PTM7

PLAN TERRITORIAL MICROREGION 7

ELABORADO POR PTYAU
FECHA AGOSTO 2015

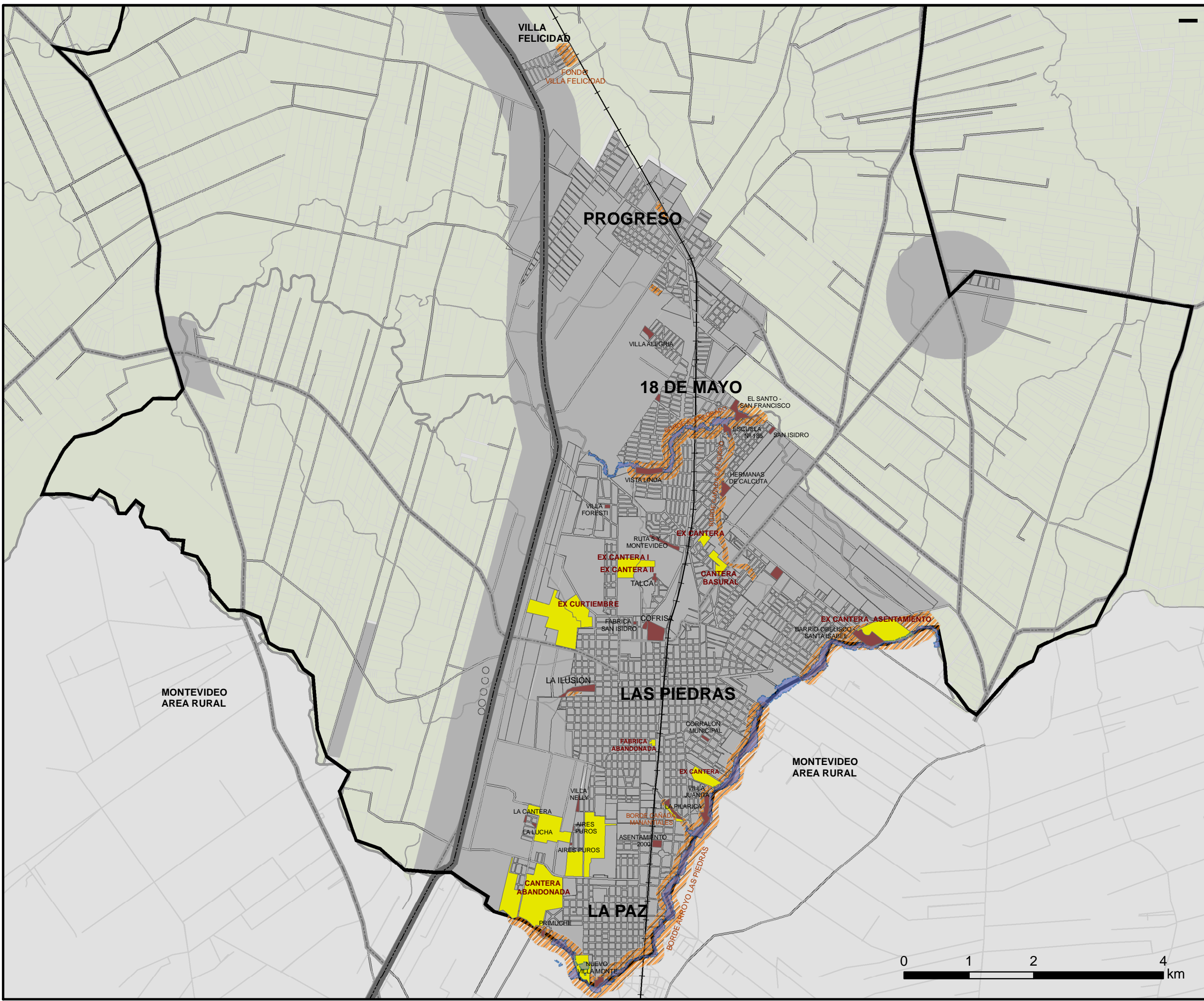

PRECARIEDAD AMBIENTAL

- Pasivos ambientales
- Estudio de Cota Inundabilidad
- Areas de vulnerabilidad
- Ambito de Aplicación
- Asentamientos



PTM7

PLAN TERRITORIAL MICROREGION 7
ELABORADO POR PTYAU
FECHA AGOSTO 2015

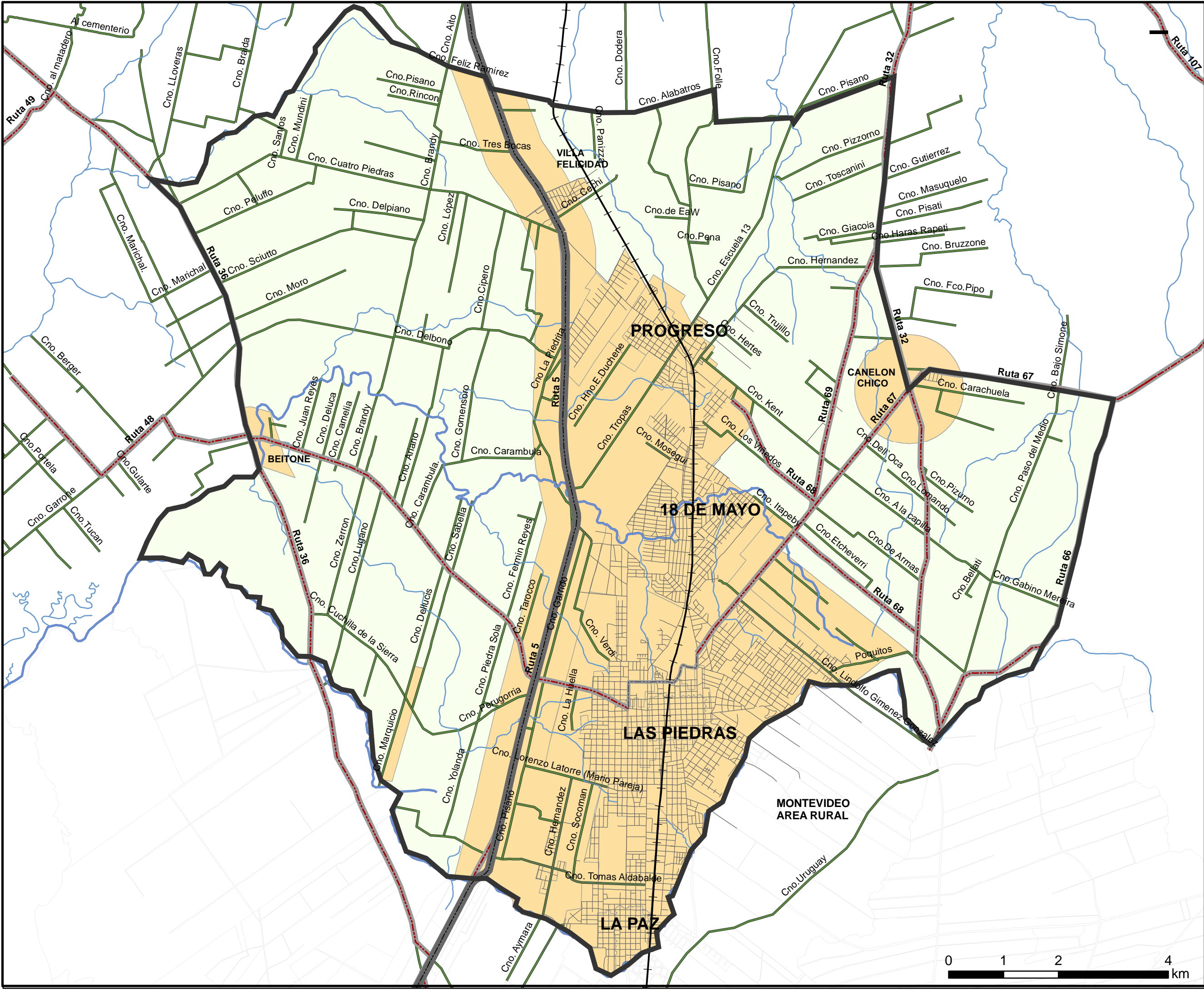

VIALIDAD

- Rutas Nacionales
- Calles
- Camineria Rural Dptal.
- Vía férrea
- Ambito de aplicacion

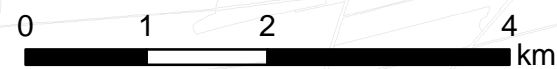



PTM7

PLAN TERRITORIAL MICROREGION 7
ELABORADO POR PTYAU
FECHA AGOSTO 2015

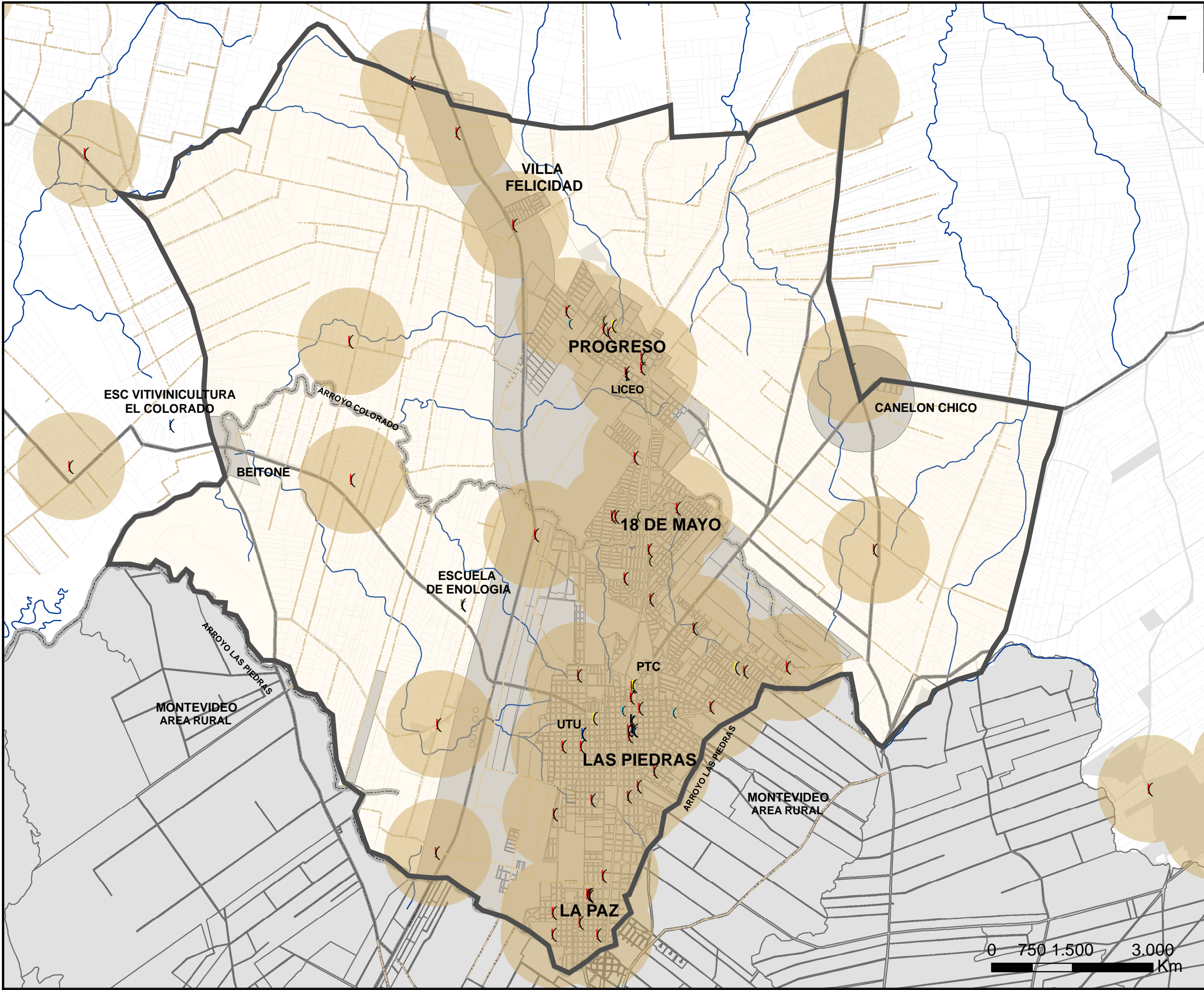

EQUIPAMIENTO EDUCATIVO

- (ESCUELA
- Buffer Escuelas 1000m
- (ESCUELA PRIVADA
- (Liceo
- (LICEO PRIVADO
- (INST. EDUCACION
- (JARDIN DE INFAN
- (UTU
- (CENTRO CAIF

Ámbito de aplicación

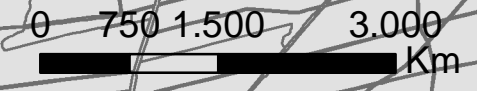



PTM7

PLAN TERRITORIAL MICROREGION 7
ELABORADO POR PTYAU
FECHA AGOSTO 2015

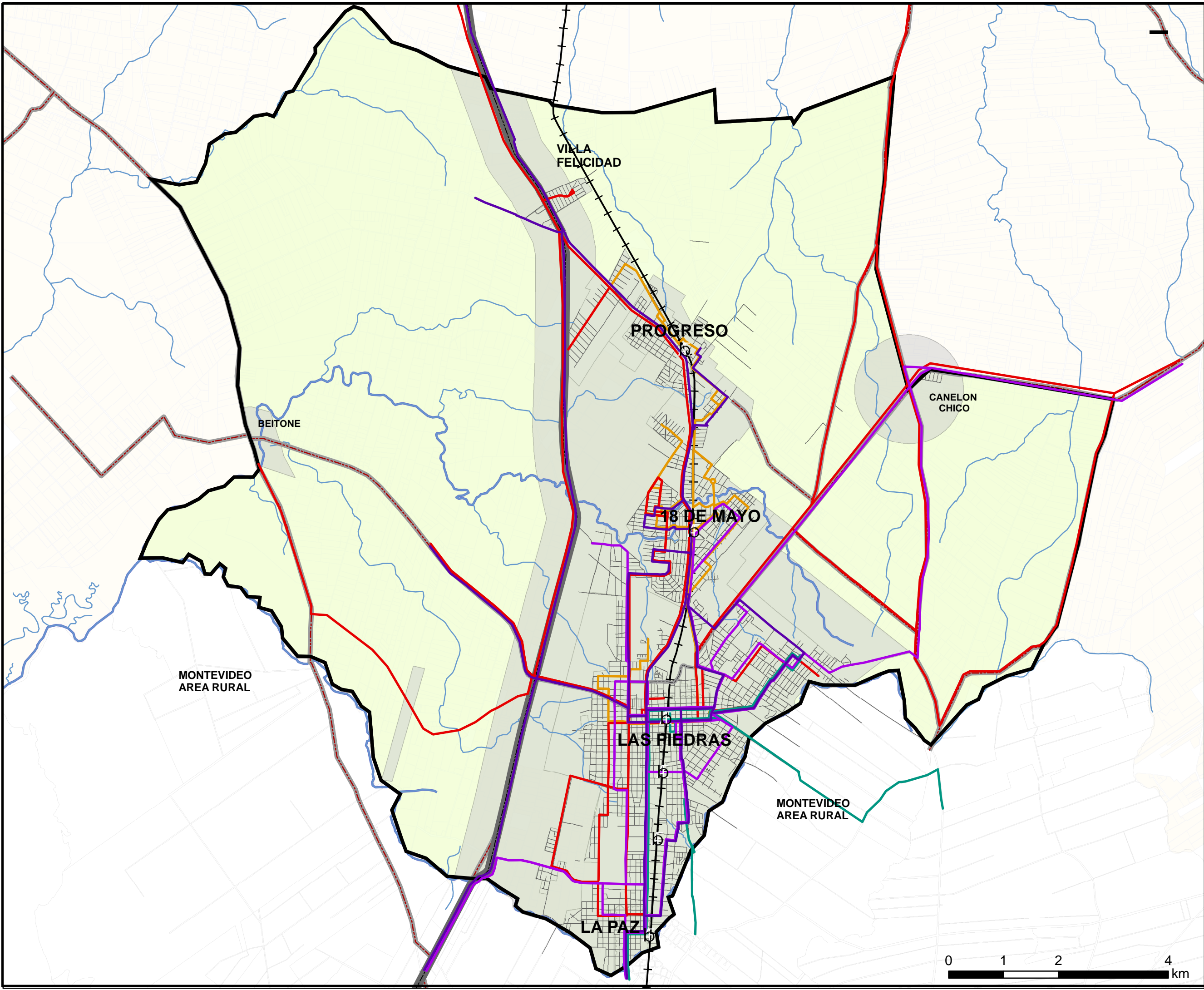

SISTEMA DE TRANSPORTE COLECTIVO
(Recorridos de ómnibus: actualización 2012)

- Línea Coetc
- Línea Cutcsa
- Línea Codeleste
- Línea Coba
- Línea Copsa
- Vía ferrea
- Paradas de tren
- Ambito de aplicación

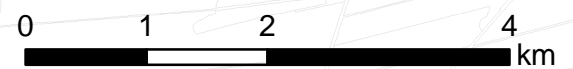



PTM7

PLAN TERRITORIAL MICROREGIÓN 7

ELABORADO POR PTYAU
FECHA AGOSTO 2015

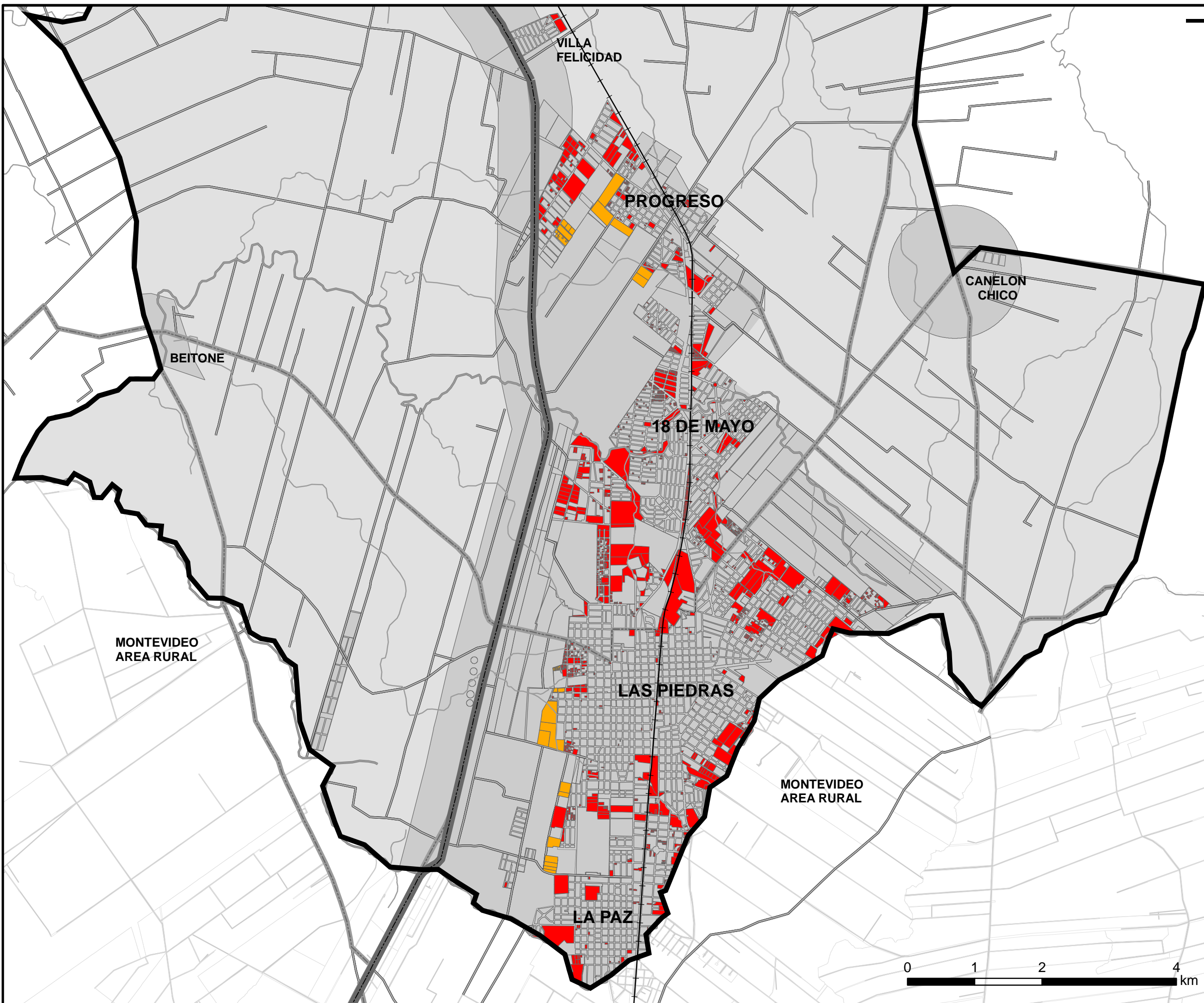

VACÍOS URBANOS/SUBURBANOS

- URBANO
- SUBURBANO
- Ambito de Aplicación



PTM7

PLAN TERRITORIAL MICROREGIÓN 7
ELABORADO POR PTYAU
FECHA AGOSTO 2015

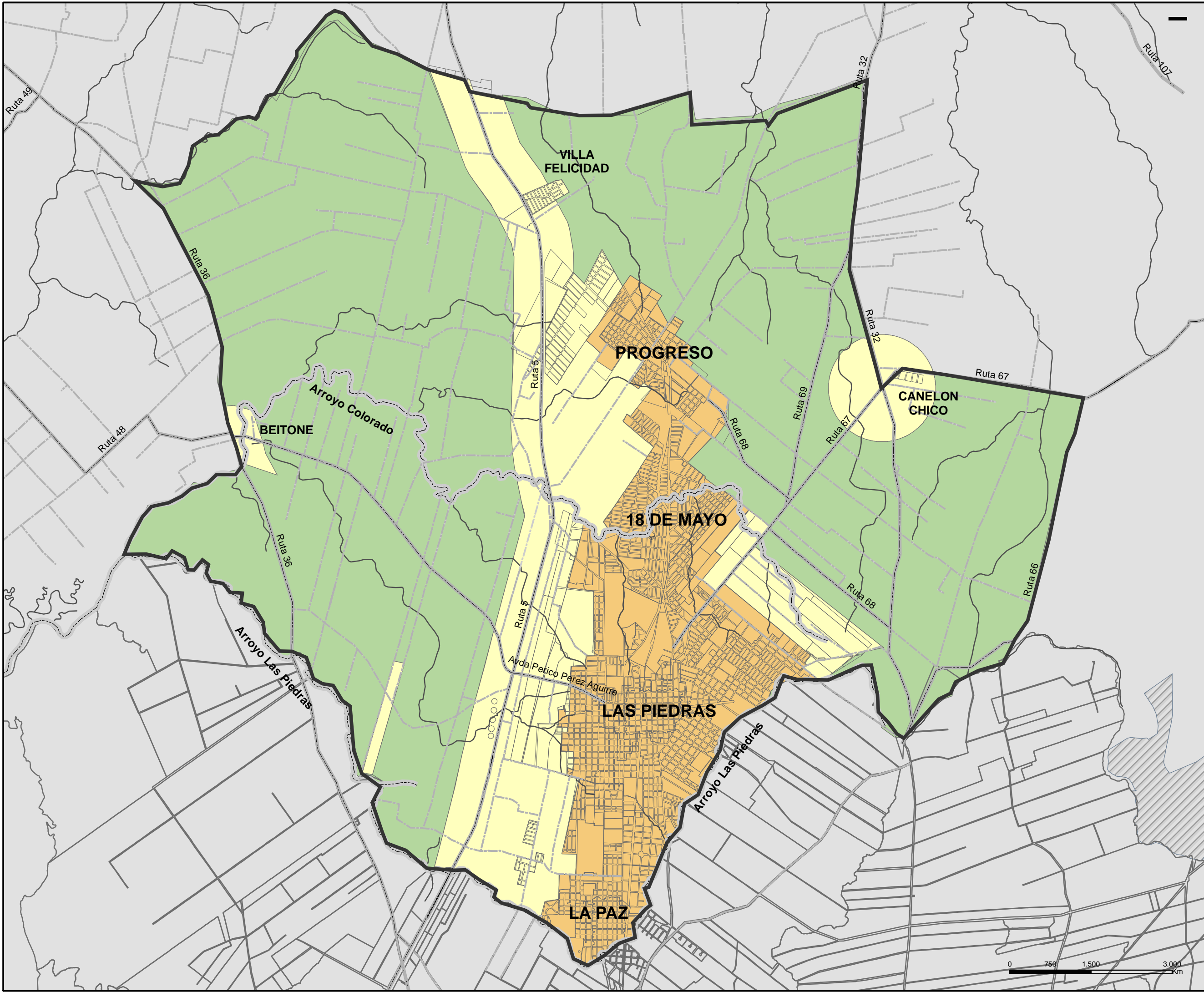

CATEGORIZACION PRIMARIA VIGENTE

- SUELO**
- URBANO
- SUBURBANO
- RURAL
- Ámbito de Aplicación

