



**REFERENCIAS**

- 1 \_Ámbito de Actuación.
- 2 \_Ámbito de Actuación.
- 3 \_Ámbito de Actuación.
- 4 \_Desde el arroyo a sector sur hacia Zona de Estudio.
- 5 \_Hacia Zona de Estudio desde orilla de enfrente.
- 6 \_Zona de Estudio desde autódromo.
- 7 \_Zona de Estudio desde proximidades de Autódromo.
- 8 \_Predio desde ingreso por Eduardo Pérez.
- 9 \_Predio desde ingreso por Eduardo Pérez.

FUENTE: Fotos tomadas en recorridos y visitas a campo.



**PROYECTO: PLAN SECTORIAL ZCA BAÑADOS del Ao. PANDO**

Ubicación: <b>PINAR NORTE- CANELONES</b>	Escala:	Fecha: Noviembre 2016
Plano: <b>MEMORIA INFORMATIVA FOTOGRAFÍAS HACIA EL PREDIO.</b>	Técnicos:	Coordinador: ARQ. ROBERTO VILLARMARZO
	Firma:	Firma:
ETM:		<b>PLAN PROYECTO CONSULTORES</b>

MIA 06





**REFERENCIAS**

- 1 \_Represa desde arroyo.
- 2 \_Desde el arroyo a sector Norte frente a Ámbito de Actuación.
- 3 \_Margen del arroyo pando en la Zona de Estudio.
- 4 \_Dos orillas desde el arroyo.
- 5 \_Orilla frente a Ámbito de Actuación.
- 6 \_Orilla frente a Zona de Estudio.
- 7 \_Orilla de enfrente de Zona de Estudio.
- 8 \_Orilla frente a Zona de Estudio hacia el Sur.
- 9 \_Desde cercanía de Zona de Estudio hacia puente de Interbalnearia.

FUENTE: Fotos tomadas en recorridos y visitas al campo

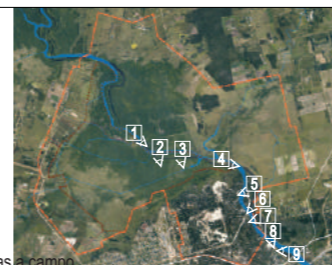

**PROYECTO: PLAN SECTORIAL ZCA BAÑADOS del Ao. PANDO**

Ubicación: PINAR NORTE- CANELONES

Escala:

Fecha: Noviembre 2016

Plano: **MEMORIA INFORMATIVA**  
FOTOGRAFÍAS DESDE EL PREDIO.

Técnicos:

Coordinador: ARQ. ROBERTO VILLARMARZO

Firma:

Firma:

ETM:

**PLAN PROYECTO CONSULTORES**

**MIA 07**