

SENDERO DE INTERPRETACIÓN AMBIENTAL

CORONILLA

¿QUÉ ES UN SENDERO DE INTERPRETACIÓN AMBIENTAL?

Los Senderos de Interpretación Ambiental son espacios educativos, recreativos, turísticos y de gestión ambiental sustentable de los ecosistemas naturales y culturales. Se conforman con recorridos que colaboran a interpretar diversos ambientes. A través de la instalación de sendas, cartelera, miradores, entre otros, se presenta un mensaje relacionado al conocimiento, valoración y disfrute del lugar.

CARACTERÍSTICAS

Se trata de un ecosistema de características únicas en la franja costera canaria. Se combinan tramos de bosque ribereño con presencia de añosos árboles nativos que paulatinamente van dejando lugar a especies propias de suelos arenosos.

FLORA

Destacan las especies de Canelón, Coronilla, Ceibo, Molle rastrero, Espina de la Cruz y Envira entre otros. Esta es una asociación única a nivel de todo el país.

FAUNA

Podremos encontrar zorrillos, zorros, lagarto overo, comadreja, ratones, apereás, hurones, gatos monteses, incluso se han avistado guazuvirá algunas veces.

EXTENSIÓN

El arroyo Del Bagre tiene una longitud de 10 kilómetros, corre desde el cerro de Piedras de Afilar hasta el Río de la Plata.

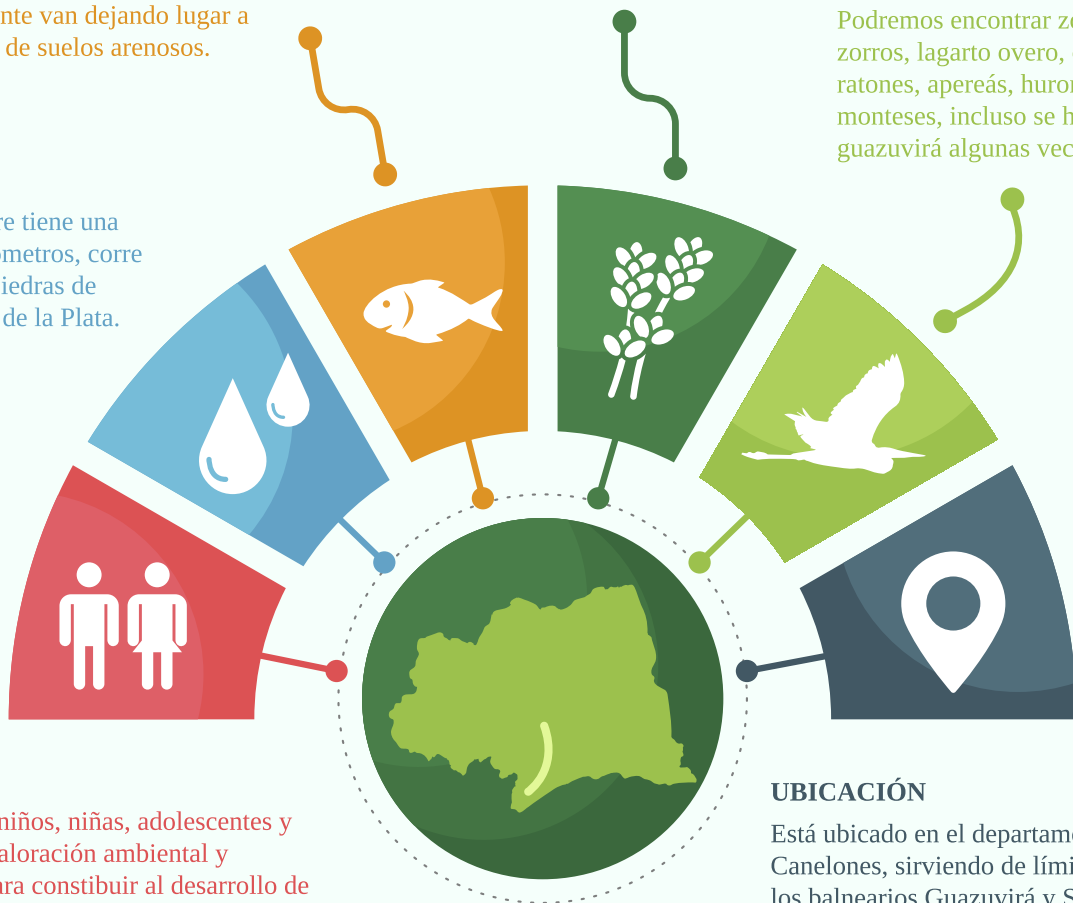

OBJETIVO

Formación de niños, niñas, adolescentes y adultos en la valoración ambiental y patrimonial para constituir al desarrollo de modelos de gestión sustentable de los recursos naturales y la conservación de la biodiversidad de la zona. Participación local en la gestión conjunta de los recursos naturales.

UBICACIÓN

Está ubicado en el departamento de Canelones, sirviendo de límite natural entre los balnearios Guazuvirá y San Luis en el kilómetro 62 de la Ruta Interbalnearia.

